甘楽町広報

昭和39年9月15日　（毎月15日発行）　第58号【1頁】

9月の納税

1. 固定資産税　3期
2. 晩秋蚕共済掛金全期

9月1日の人口と世帯

世帯数	2,686戸
男	6,967
女	7,320
計	14,287

発行所　群馬県甘楽郡甘楽町大字小幡甲852　甘楽町役場　電話（小幡）4番・44番・49番
編集　総務財政課　企画文書係
印刷所　坂本印刷株式会社

現在の財政事情をみる

町営住宅建設などで三十九年度はかなり苦しい

町の財政事情が公表されました。この財政状況は、七月一日現在のもので、三十八年度、三十九年度の各会計の状況が発表されたものです。

広報では、町の条例の定めるところにより、そのあらましをお知らせいたします。

三十九年度の一般会計予算

今年度は、財政的には苦しい年であるといわれておりましたが、歳入では、町民税の課税方式がかわり、三七〇万円の減税が行なわれました。

固定資産税においては、新評価格による課税方式で、前年とあまり変動はなく、たばこ消費税の税率改正による増収も、電気ガス税の税率改正による減収とで考えると、総体的には前年よりの増額を見積ることはできず、前年より十七%増の地方交付税五千九百万円を見込んで一億四千万円をこえる予算になりました。

これに対して歳出においては、諸物価、人件費などのこう騰や、大きな文教施設の建設（二中の屋内運動場、一中三中の産業教室の建築）や、町営住宅建設などをかかえて歳入との均衡を保つうえに、苦しいものになっています。

科目別の説明については、四月の広報で、すでにお知らせすみですので、説明をはぶきます。

三十九年度一般会計収入・支出の況状

次に三十九年度の一般会計の収入、支出の状況については、まだ年度はじめであることや、多額の経費を要する建設事業には着手していない関係などから、支出割合においても十五%たらず（十四・六%）になっています。

また収入状況については、町税の納税状況が六月三十日現在で、予算に対して収入率二二・六%の好成績をおさめています。

38年度決算見込によると，3,176千円が39年度にくりこされます。

38年度の町税収入状況　（決算見込）

税目		調定額	収入済額	未収入額	収入率
		千円	千円	千円	%
町民税	現年度分	8,801	8,610	191	97.8
	滞納繰越分	219	101	118	46.1
	計	9,020	8,711	309	96.6
固定資産税	現年度分	18,029	17,901	128	99.3
	滞納繰越分	441	92	349	20.9
	計	18,470	17,993	477	94.7
軽自動車税	現年度分	2,197	2,135	62	97.2
	滞納繰越分	67	7	60	12.4
	計	2,264	2,142	122	94.6
たばこ消費税		5,727	5,727	0	100
電気ガス税		2,501	2,501	0	100
鉱産税		9	9	0	100
木材引取税	現年度分	79	79	0	100
	滞納繰越分	12	12	0	100
	計	91	91	0	100
合計	現年度分	37,343	36,962	381	99.0
	滞納繰越分	739	212	527	28.7
	計	38,082	37,174	908	97.6

住民負担の状況　（38年度決算見込額により）

区分		収入支出額	人口1人当り（14,332人）	1世帯当り（2,982）
		千円	円	円
町民税	個人	7,956	555	2,966
	法人	755	53	282
	計	8,711	608	3,248
固定資産税	純固定資産税	17,629	1,230	6,573
	交付金納付金	364	25	136
	計	17,993	1,255	6,709
軽自動車税		2,142	149	799
たばこ消費税		5,727	400	2,135
電気ガス税		2,501	175	933
鉱産税		9	0,6	3
木材引取税		91	6	34
町税合計		37,174	2,594	13,861
地方交付税		54,847	3,827	20,450
歳入合計		118,947	8,299	44,350
歳出合計		115,771	8,078	43,166

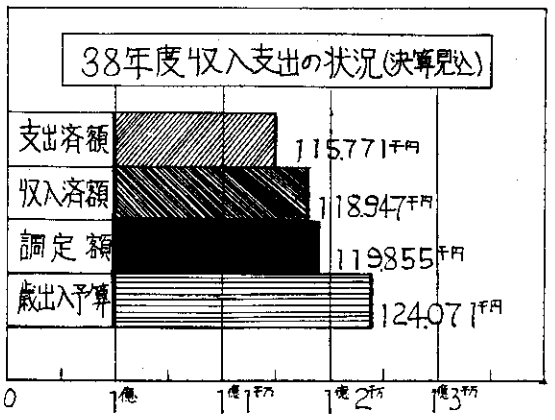

特別会計

国民健康保険会計

39年度予算額　26,895千円

うち6月までの状況は

収入　1,572千円

支出　704千円

38年度（決算見込）

収入　25,958千円

支出　25,546千円

※38度における被保険者1人あたりの負担金額は、保険税718円、給付費1,917円、1世帯当り保険税3,639円、給付費7,916円。

農業共済会計

38年度（決算見込）

収入　20,076千円

支出　18,840千円

うち6月までの状況は収入支出なし

38年度（決算見込）

収入　163千円

支出　163千円

小幡簡易水道会計

39年度予算額　2,202千円

うち6月までの状況は

収入　312千円

支出　157千円

38年度（決算見込）

収入　4,324千円

支出　3,726千円

天引金井簡易水道会計

39年度予算額　256千円

ただいま自衛官募集中

▼身分は国家公務員です。

▼二等陸、海、空士に入隊の月から月給は一一、四〇〇円で諸手当や退職手当、退職年金も支給されます。

▼衣、食、住、は無料です。

▼くわしくは役場へおたずね下さい。

善意の贈り物

保育園や学校にブラス.バンドなど

町内の三つの保育園と第一第二中学校にたいして、四人の人たちから、楽器やテレビなどのすばらしいおくりものがあり、園児、生徒たちによろこばれております。

町では奇特な、これらの行為を広くみなさんにお知らせするとともに、感謝状をおくることになっています。

一中にブラス・バンド（吹奏楽器）一式を寄付

大久保敏道さん

大久保さんは大引の出身で現在東京都品川区に住み、日進石油株式会社社長として活躍中ですが、このほど第一中学校（清水一郎校長）にブラス・バンド一式（三一万円）を寄付されました。

大久保さんはいままでに、一中の校舎建築にあたって五万円、新屋小学校のスケート場の建設とテレビを含め二十万円を寄付され、今度で三度めのご好意です。

小幡保育園の舎内塗装工事を寄付

森田哲夫さん（善慶寺）

森田さん（森田塗料興業）

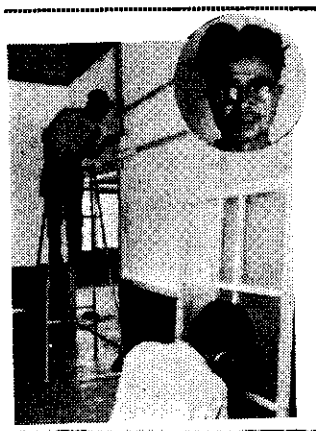

左は奉仕作業と森田さん（円内）

上は贈られたテレビと松井さん（円内）

三中にテレビを寄付

松井　馨さん（秋畑）

松井馨さん（甘楽町森林組合長）は、第三中学校（岩井正元校長）にテレビ一台（一九型TF三九H・九万六千八百円相当）を寄付されました。

同校では、生徒の視聴覚教育上、きわめて役立つものとよろこんでいます。

三中に石油発動機を寄付

秋畑の宇佐美吉之助、宇佐美伊勢松、宇佐美実、松井秀夫のみなさんは、共有の石油発動機一基（中古品）を第三中学に教材用として寄付されました。生徒の科学技術の勉強に役立つものと関係者から感謝されています。

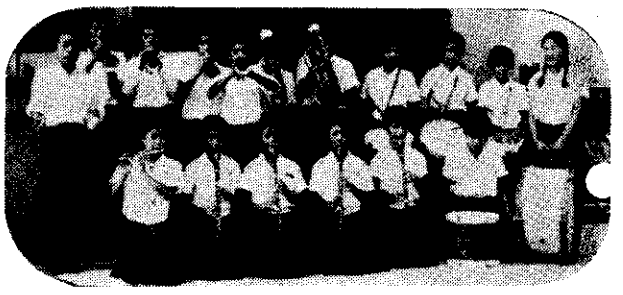

贈られたブラス・バンド

町内保育園にテレビを寄付

飯塚勝久さん（小幡）

飯塚さんは現在飯塚電気工事株式会社社長として活躍中ですが、このほど、町内の三つの保育園全部にたいしてそれぞれテレビ一台（ナショナル、十九インチ型）ずつを寄付されました。

飯塚さんは、先きにも二中に教材用の自動車を贈るなど幼児教育・学校教育のよき理解者として、学校関係者から感謝されています。

国保の保険証

10月1日から、いままでのもも色の保険証が新しくなり、草色にかわります。更新は9月28日（福島、新屋地区）29日（秋畑小幡地区）に組長さんを通じて行なう予定です。

そのときにあわてないように、保険証のありかをいまのうちたしかめておきましょう。

新しく（草色）になります