

## 1. ま え が き

地方自治法の定めるところにより、町の財政状況を公表いたします。

今回の公表は、令和5年4月から6月までの間における令和5年度予算の執行状況及び令和4年度決算見込みの概要並びに財産、負債の状況です。

## 2. 令和5年度一般会計予算について

令和5年度の一般会計予算については、下記のとおりです。

なお、令和5年度予算の6月末までの執行状況は「別表1」のとおりです。

また、町税収入状況は、「別表2」のとおりです。

当初予算	6,530,000,000
補正予算	92,500,000
5月補正（1号）	6,000,000
6月補正（2号）	86,500,000
合 計	6,622,500,000
繰越予算	407,323,000

今後も行政改革のより一層の推進を念頭に、限られた財源の重点配分による経費支出の効率化を図り、財政の健全化に留意して参ります。

また、高度化・多様化する公共サービスへの需要の対応や、施策大綱の実現に向けた取り組みを実行し、誰もが「しあわせ」を実感できるホームタウン甘楽を目指して参りますので、皆さまのご理解をいただきたいと存じます。

### 3. 令和4年度一般会計決算見込みの概要について

令和4年度の一般会計予算については、下記のとおりです。

また、決算見込額は「別表3」のとおりです。

なお、町税の税目別決算見込額は「別表4」のとおりとなり、歳出の性質別経費の状況は「別表5」のとおりです。

当初予算	6,474,000,000
補正予算	8,200,000
専決処分(1号)	13,900,000
6月補正(2号)	298,500,000
8月補正(3号)	153,600,000
9月補正(4号)	66,800,000
12月補正(5号)	195,000,000
3月補正(6号)	△773,900,000
専決処分(6号)	54,300,000
合計	6,482,200,000
繰越予算	88,746,000

### 4. 住民負担の状況(一般会計)について

令和4年度決算見込額、令和5年度予算額を世帯数、人口によるそれぞれ単位当たりの金額を算出しますと、「別表6」のとおりです。

## 5. 特別会計の経理の状況について

### (1) 国民健康保険事業特別会計

	当初予算	補正予算	予算合計
令和4年度	1,445,000,000	26,804,000	1,471,804,000
令和5年度	1,536,200,000	0	1,536,200,000

令和5年度予算の6月末までの執行状況は「別表7」のとおりです。

令和4年度決算見込額は「別表8」のとおりです。

### (2) 介護保険事業特別会計

	当初予算	補正予算	予算合計
令和4年度	1,318,700,000	80,652,000	1,399,352,000
令和5年度	1,346,300,000	6,500,000	1,352,800,000

令和5年度予算の6月末までの執行状況は「別表9」のとおりです。

令和4年度決算見込額は「別表10」のとおりです。

### (3) 後期高齢者医療特別会計

	当初予算	補正予算	予算合計
令和4年度	167,800,000	△ 2,778,000	165,022,000
令和5年度	174,300,000	0	174,300,000

令和5年度予算の6月末までの執行状況は「別表11」のとおりです。

令和4年度決算見込額は「別表12」のとおりです。

### (4) 農業集落排水事業特別会計

	当初予算	補正予算	予算合計
令和4年度	119,200,000	△ 6,607,000	112,593,000
令和5年度	63,000,000	0	63,000,000

令和5年度予算の6月末までの執行状況は「別表13」のとおりです。

令和4年度決算見込額は「別表14」のとおりです。

(5) 公共下水道事業特別会計

	当初予算	補正予算	予算合計
令和4年度	456,400,000	17,304,000	473,704,000
令和5年度	418,900,000	0	418,900,000

令和5年度予算の6月末までの執行状況は「別表15」のとおりです。

令和4年度決算見込額は「別表16」のとおりです。

6. 財産、基金積立金等及び公債の状況について

財産の状況について、土地及び建物は「別表17」に、基金積立金等の状況は「別表18」に、公債の状況は「別表19」に示したとおりです。

## 別表1

## 令和5年度一般会計予算執行状況(5.6.30現在)

歳入

(単位:千円、%)

科 目	予 算 現 額	収 入 済 額	収 入 率
1. 町 税	1,474,305	428,998	29.10
2. 地 方 譲 与 税	72,828		
3. 利 子 割 交 付 金	900		
4. 配 当 割 交 付 金	4,000		
5. 株 式 等 譲 渡 所 得 割 交 付 金	3,000		
6. 法 人 事 業 税 交 付 金	15,000		
7. 地 方 消 費 税 交 付 金	295,000	80,973	27.45
8. ゴルフ場利用税交付金	37,000		
9. 環 境 性 能 割 交 付 金	6,000		
10. 地 方 特 例 交 付 金	11,000	5,653	51.39
11. 地 方 交 付 税	1,790,000	870,106	48.61
12. 交 通 安 全 対 策 特 別 交 付 金	1,100		
13. 分 担 金 及 び 負 担 金	653	83	12.71
14. 使 用 料 及 び 手 数 料	115,007	22,928	19.94
15. 国 庫 支 出 金	984,183	33,683	3.42
16. 県 支 出 金	473,223	6,759	1.43
17. 財 産 収 入	888,160	2,961	0.33
18. 寄 附 金	43,300	7,041	16.26
19. 繰 入 金	236,277		
20. 繰 越 金	171,481	395,812	230.82
21. 諸 収 入	113,206	25,613	22.63
22. 町 債	294,200		
歳 入 合 計	7,029,823	1,880,610	26.75

(注)上記収入済額から、△39,500千円を会計間流用しています。

歳出

(単位:千円、%)

科 目	予算現額	支出済額	支出率
1. 議 会 費	75,492	23,083	30.58
2. 総 務 費	1,705,289	170,478	10.00
3. 民 生 費	1,822,893	302,373	16.59
4. 衛 生 費	511,961	67,687	13.22
5. 労 働 費	17		
6. 農 林 水 産 業 費	396,966	34,603	8.72
7. 商 工 費	117,948	22,849	19.37
8. 土 木 費	1,056,454	333,324	31.55
9. 消 防 費	280,347	155,807	55.58
10. 教 育 費	610,989	178,681	29.24
11. 災 害 復 旧 費	13		
12. 公 債 費	441,454		
13. 予 備 費	10,000		
歳 出 合 計	7,029,823	1,288,885	18.33

別表2

## 令和5年度町税収入状況 (5.6.30現在)

(単位:千円、%)

区 分		予 算 額	調 定 額	収 入 済 額	収 納 率
町 民 税		598,540	673,374	83,458	12.39
内 訳	個 人	544,100	641,142	41,654	6.50
	法 人	54,440	32,232	41,804	129.70
固 定 資 産 税		765,800	820,846	279,235	34.02
国有資産等所在市町村交付金		2,242	2,243		
軽自動車税環境性能割		2,001	433	234	54.04
軽自動車税種別割		49,720	52,635	49,519	94.08
町たばこ税		56,000	16,552	16,552	100.00
鉦 産 税		1			
特 別 土 地 保 有 税		1			
合 計		1,474,305	1,566,083	428,998	27.39

別表3

## 令和4年度一般会計決算見込み

歳入

(単位:千円、%)

科 目	予 算 現 額	収 入 済 額	収 入 率
1. 町 税	1,410,125	1,508,875	107.00
2. 地 方 譲 与 税	76,217	76,217	100.00
3. 利 子 割 交 付 金	544	544	100.00
4. 配 当 割 交 付 金	7,013	7,013	100.00
5. 株 式 等 譲 渡 所 得 割 交 付 金	5,316	5,316	100.00
6. 法 人 事 業 税 交 付 金	20,348	20,348	100.00
7. 地 方 消 費 税 交 付 金	308,001	308,001	100.00
8. ゴ ル フ 場 利 用 税 交 付 金	43,044	43,044	100.00
9. 環 境 性 能 割 交 付 金	8,230	8,230	100.00
10. 地 方 特 例 交 付 金	17,952	17,952	100.00
11. 地 方 交 付 税	1,911,199	1,911,199	100.00
12. 交 通 安 全 対 策 特 別 交 付 金	1,091	1,122	102.84
13. 分 担 金 及 び 負 担 金	1,290	1,235	95.74
14. 使 用 料 及 び 手 数 料	123,376	121,992	98.88
15. 国 庫 支 出 金	1,185,545	960,283	81.00
16. 県 支 出 金	434,750	415,694	95.62
17. 財 産 収 入	21,846	21,780	99.70
18. 寄 附 金	49,500	48,814	98.61
19. 繰 入 金	124,001	123,999	100.00
20. 繰 越 金	368,311	368,311	100.00
21. 諸 収 入	218,347	214,195	98.10
22. 町 債	234,773	100,773	42.92
23. 自 動 車 取 得 税 交 付 金	127	127	100.00
歳 入 合 計	6,570,946	6,285,064	95.65



歳出

(単位:千円、%)

科 目	予 算 現 額	支 出 済 額	支 出 率
1. 議 会 費	73,673	73,046	99.15
2. 総 務 費	966,310	908,777	94.05
3. 民 生 費	1,862,658	1,784,506	95.80
4. 衛 生 費	547,612	495,172	90.42
5. 労 働 費	15	14	93.33
6. 農 林 水 産 業 費	440,196	399,110	90.67
7. 商 工 費	358,124	348,472	97.30
8. 土 木 費	981,034	579,045	59.02
9. 消 防 費	278,269	271,175	97.45
10. 教 育 費	616,884	587,018	95.16
11. 災 害 復 旧 費	409	396	96.82
12. 公 債 費	442,834	442,521	99.93
13. 予 備 費	2,928		
歳 出 合 計	6,570,946	5,889,252	89.63

歳 入 歳 出 差 引	歳 入	歳 出	差 引
	6,285,064	5,889,252	395,812

別表4

## 令和4年度町税収入見込み

(単位:千円、%)

区 分		予 算 額	調 定 額	収 入 済 額	収 納 率
町 民 税		563,340	623,261	617,707	99.11
内 訳	個 人	513,800	559,722	554,269	99.03
	法 人	49,540	63,539	63,438	99.84
固 定 資 産 税		741,100	805,717	770,958	95.69
国有資産等所在市町村交付金		2,242	2,243	2,243	100.00
軽自動車税環境性能割		2,001	2,855	2,855	100.00
軽自動車税種別割		48,400	52,021	51,373	98.75
町たばこ税		53,040	63,739	63,739	100.00
鉱 産 税		1			
特 別 土 地 保 有 税		1			
合 計		1,410,125	1,549,836	1,508,875	97.36

## 令和4年度決算性質別経費の状況

(単位:千円)

区 分		決 算 額
1.	人 件 費	943,306
2.	物 件 費	1,195,700
3.	維 持 補 修 費	23,373
4.	扶 助 費	1,014,091
5.	補 助 費 等	720,394
6.	公 債 費	442,521
7.	積 立 金	104,007
8.	投 資 及 び 出 資 金 ・ 貸 付 金	51
9.	繰 出 金	748,217
計		5,191,660
1.	普 通 建 設 事 業 費	697,196
2.	災 害 復 旧 事 業 費	396
投 資 的 経 費 計		697,592
合 計		5,889,252

別表6

## 人口・世帯別 負担費用の状況

区 分		令和4年度決算額 (5.3.31)		
		金額(千円)	1世帯当り(円)	1人当り(円)
歳 入	町 民 税	617,707	125,423	50,130
	固 定 資 産 税	773,201	156,995	62,750
	そ の 他 町 税	117,967	23,953	9,574
	地 方 交 付 税	1,911,199	388,061	155,105
	国 庫 支 出 金	960,283	194,981	77,932
	県 支 出 金	415,694	84,405	33,736
	町 債	100,773	20,462	8,178
	そ の 他 歳 入	1,388,113	281,850	112,653
	合 計	6,284,937	1,276,129	510,058
歳 出	人 件 費	943,306	191,534	76,555
	物 件 費	1,195,701	242,782	97,038
	扶 助 費	1,014,091	205,907	82,299
	補 助 費 等	720,394	146,273	58,464
	公 債 費	442,521	89,852	35,913
	投 資 的 経 費	697,592	141,643	56,614
	そ の 他 歳 出	875,648	177,797	71,064
	合 計	5,889,253	1,195,787	477,946

基 準 日	令和5年6月30日現在
人 口	12,322 人
世 帯 数	4,925 世帯

※人口、世帯数は外国人を除く

## 別表7

令和5年度国民健康保険事業特別会計予算執行状況  
(5.6.30現在)

## 歳入

(単位:千円、%)

科 目	予 算 現 額	収 入 済 額	収 入 率
1. 国 民 健 康 保 険 税	294,961	6,061	2.05
2. 使 用 料 及 び 手 数 料	1		
3. 国 庫 支 出 金	21		
4. 県 支 出 金	1,056,759	179,141	16.95
5. 財 産 収 入	5	5	100.00
6. 寄 附 金	1		
7. 繰 入 金	150,657		
8. 繰 越 金	27,000	57,700	213.70
9. 諸 収 入	6,795	730	10.74
歳 入 合 計	1,536,200	243,637	15.86

(注)上記収入済額から、1,000千円を会計間流用しています。

## 歳出

(単位:千円、%)

科 目	予 算 現 額	支 出 済 額	支 出 率
1. 総 務 費	11,983	1,128	9.41
2. 保 険 給 付 費	1,026,193	180,359	17.58
3. 国民健康保険事業費納付金	428,124		
4. 共 同 事 業 拠 出 金	1		
5. 保 健 事 業 費	28,733	3,255	11.33
6. 基 金 積 立 金	5	5	100.00
7. 公 債 費	1		
8. 諸 支 出 金	39,160		
9. 予 備 費	2,000		
歳 出 合 計	1,536,200	184,747	12.03

## 令和4年度国民健康保険事業特別会計決算見込み

歳入

(単位:千円、%)

科 目	予 算 現 額	収 入 済 額	収 入 率
1. 国民健康保険税	290,258	311,840	107.44
2. 使用料及び手数料	1		
3. 国庫支出金	1		
4. 県支出金	1,018,551	994,343	97.62
5. 財産収入	6	5	83.33
6. 寄附金	1		
7. 繰入金	95,540	95,257	99.70
8. 繰越金	60,649	60,650	100.00
9. 諸収入	6,797	9,327	137.22
歳入合計	1,471,804	1,471,422	99.97

歳出

(単位:千円、%)

科 目	予 算 現 額	支 出 済 額	支 出 率
1. 総務費	13,631	11,515	84.48
2. 保険給付費	992,658	942,902	94.99
3. 国民健康保険事業費納付金	426,400	426,398	100.00
4. 共同事業拠出金	1		
5. 保健事業費	27,970	23,737	84.87
6. 基金積立金	6	5	83.33
7. 公債費	1		
8. 諸支出金	9,262	9,165	98.95
9. 予備費	1,875		
歳出合計	1,471,804	1,413,722	96.05

歳入歳出差引	歳 入	歳 出	差 引
	1,471,422	1,413,722	57,700

## 別表9

令和5年度介護保険事業特別会計予算執行状況  
(5.6.30現在)

歳入 (単位:千円、%)

科 目	予 算 現 額	収 入 済 額	収 入 率
1. 保 険 料	296,836	46,647	15.71
2. 国 庫 支 出 金	300,412	61,116	20.34
3. 支 払 基 金 交 付 金	349,844	61,907	17.70
4. 県 支 出 金	200,018	49,335	24.67
5. 財 産 収 入	16	1	6.25
6. 寄 附 金	1		
7. 繰 入 金	202,105		
8. 諸 収 入	1,831	129	7.05
9. 繰 越 金	1,736	88,939	5,123.21
10. 町 債	1		
歳 入 合 計	1,352,800	308,074	22.77

(注) 上記収入済額に、6,000千円を会計間流用しています。

歳出 (単位:千円、%)

科 目	予 算 現 額	支 出 済 額	支 出 率
1. 総 務 費	10,870	563	5.18
2. 保 険 給 付 費	1,257,112	180,832	14.38
3. 地 域 支 援 事 業 費	83,672	16,531	19.76
4. 基 金 積 立 金	16	1	6.25
5. 公 債 費	1		
6. 諸 支 出 金	129	15	11.63
7. 予 備 費	1,000		
歳 出 合 計	1,352,800	197,942	14.63

別表10

## 令和4年度介護保険事業特別会計決算見込み

歳入

(単位:千円、%)

科 目	予 算 現 額	収 入 済 額	収 入 率
1. 保 険 料	294,870	295,948	100.37
2. 国 庫 支 出 金	289,349	304,949	105.39
3. 支 払 基 金 交 付 金	341,798	311,619	91.17
4. 県 支 出 金	194,701	180,429	92.67
5. 財 産 収 入	18	1	5.56
6. 寄 附 金	1		
7. 繰 入 金	194,935	175,985	90.28
8. 諸 収 入	1,744	1,387	79.53
9. 繰 越 金	81,935	81,935	100.00
10. 町 債	1		
歳 入 合 計	1,399,352	1,352,253	96.63

歳出

(単位:千円、%)

科 目	予 算 現 額	支 出 済 額	支 出 率
1. 総 務 費	10,597	8,613	81.28
2. 保 険 給 付 費	1,230,019	1,109,644	90.21
3. 地 域 支 援 事 業 費	72,559	63,008	86.84
4. 基 金 積 立 金	38,743	38,726	99.96
5. 公 債 費	1		
6. 諸 支 出 金	43,473	43,323	99.65
7. 予 備 費	3,960		
歳 出 合 計	1,399,352	1,263,314	90.28

歳 入 歳 出 差 引	歳 入	歳 出	差 引
	1,352,253	1,263,314	88,939



別表11

令和5年度後期高齢者医療特別会計予算執行状況  
(5.6.30現在)

歳入

(単位:千円、%)

科 目	予 算 現 額	収 入 済 額	収 入 率
1. 後期高齢者医療保険料	120,173	14,817	12.33
2. 繰 入 金	53,849		
3. 諸 収 入	96		
4. 繰 越 金	182	3,808	2,092.31
歳 入 合 計	174,300	18,625	10.69

(注) 上記収入済額に、5,000千円を会計間流用しています。

歳出

(単位:千円、%)

科 目	予 算 現 額	支 出 済 額	支 出 率
1. 総 務 費	853	1	0.12
2. 後 期 高 齢 者 医 療 金 広 域 連 合 納 付 金	173,180	17,679	10.21
3. 諸 支 出 金	85		
4. 予 備 費	182		
歳 出 合 計	174,300	17,680	10.14

別表12

## 令和4年度後期高齢者医療特別会計決算見込み

歳入

(単位:千円、%)

科 目	予 算 現 額	収 入 済 額	収 入 率
1. 後期高齢者医療保険料	116,821	116,623	99.83
2. 繰 入 金	47,542	47,516	99.95
3. 諸 収 入	440	441	100.23
4. 繰 越 金	219	2,803	1,279.91
歳 入 合 計	165,022	167,383	101.43

歳出

(単位:千円、%)

科 目	予 算 現 額	支 出 済 額	支 出 率
1. 総 務 費	708	685	96.75
2. 後期高齢者医療金 広域連合納付金	163,665	162,449	99.26
3. 諸 支 出 金	446	441	98.88
4. 予 備 費	203		
歳 出 合 計	165,022	163,575	99.12

歳 入 歳 出 差 引	歳 入	歳 出	差 引
	167,383	163,575	3,808

令和5年度農業集落排水事業特別会計予算執行状況  
(5.6.30現在)

歳入 (単位:千円、%)

科 目	予 算 現 額	収 入 済 額	収 入 率
1. 使用料及び手数料	11,864	2,349	19.80
2. 繰 入 金	49,895		
3. 繰 越 金	500	555	111.00
4. 諸 収 入	741		
歳 入 合 計	63,000	2,904	4.61

(注) 上記収入済額に、8,000千円を会計間流用しています。

歳出 (単位:千円、%)

科 目	予 算 現 額	支 出 済 額	支 出 率
1. 農業集落排水事業費	22,727	8,917	39.24
2. 公 債 費	39,773		
3. 予 備 費	500		
歳 出 合 計	63,000	8,917	14.15

別表14

## 令和4年度農業集落排水事業特別会計決算見込み

歳入

(単位:千円、%)

科 目	予 算 現 額	収 入 済 額	収 入 率
1. 使用料及び手数料	20,871	20,117	96.39
2. 繰 入 金	90,111	88,400	98.10
3. 繰 越 金	500	558	111.60
4. 諸 収 入	1,111	740	66.61
歳 入 合 計	112,593	109,815	97.53

歳出

(単位:千円、%)

科 目	予 算 現 額	支 出 済 額	支 出 率
1. 農業集落排水事業費	26,886	24,053	89.46
2. 公 債 費	85,207	85,207	100.00
3. 予 備 費	500		
歳 出 合 計	112,593	109,260	97.04

歳 入 歳 出 差 引	歳 入	歳 出	差 引
	109,815	109,260	555

令和5年度公共下水道事業特別会計予算執行状況  
(5.6.30現在)

歳入

(単位:千円、%)

科 目	予 算 現 額	収 入 済 額	収 入 率
1. 分 担 金 及 び 負 担 金	19,052	1,118	5.87
2. 使 用 料 及 び 手 数 料	118,159	20,829	17.63
3. 国 庫 支 出 金	24,748		
4. 繰 入 金	199,539		
5. 繰 越 金	500	739	147.80
6. 諸 収 入	2		
7. 町 債	56,400		
8. 県 支 出 金	500		
歳 入 合 計	418,900	22,686	5.42

(注) 上記収入済額に、19,500千円を会計間流用しています。

歳出

(単位:千円、%)

科 目	予 算 現 額	支 出 済 額	支 出 率
1. 公 共 下 水 道 費	189,951	25,303	13.32
2. 公 債 費	228,449		
3. 予 備 費	500		
歳 出 合 計	418,900	25,303	6.04

別表16

## 令和4年度公共下水道事業特別会計決算見込み

歳入

(単位:千円、%)

科 目	予 算 現 額	収 入 済 額	収 入 率
1. 分 担 金 及 び 負 担 金	20,285	23,590	116.29
2. 使 用 料 及 び 手 数 料	123,544	124,934	101.13
3. 国 庫 支 出 金	48,270	49,500	102.55
4. 繰 入 金	191,903	173,100	90.20
5. 繰 越 金	500	686	137.20
6. 諸 収 入	2	3,794	189,700.00
7. 町 債	87,500	87,200	99.66
8. 県 支 出 金	1,700	1,800	105.88
歳 入 合 計	473,704	464,604	98.08

歳出

(単位:千円、%)

科 目	予 算 現 額	支 出 済 額	支 出 率
1. 公 共 下 水 道 費	268,960	259,628	96.53
2. 公 債 費	204,244	204,237	100.00
3. 予 備 費	500		
歳 出 合 計	473,704	463,865	97.92

歳 入 歳 出 差 引	歳 入	歳 出	差 引
	464,604	463,865	739

別表17

## 土地建物の状況(令和4年度末)

(単位:m<sup>2</sup>)

区 分		土 地	建 物 ( 延 面 積 )
本	庁 舎	8,221	2,621
行 政 機 関 そ の 他	消 防 施 設	2,181	783
	そ の 他 施 設		
公 共 用 財 産	小 学 校	47,334	12,004
	中 学 校	43,356	9,928
	公 営 住 宅	17,125	2,522
	公 園	237,938	1,885
	そ の 他 施 設	163,896	22,191
普 通 財 産	宅 地	83,564	304
	山 〇 林	1,517,094	
	そ の 他	30,403	7,642
計		2,151,112	59,880

別表18

## 基金積立金等の状況(令和4年度末)

(単位:千円)

区 分	金 額	備 考
財 政 調 整 基 金	1,894,452	
学 校 建 築 基 金	330,989	
減 債 基 金	56,840	
地 域 福 祉 基 金	74,765	
土 地 開 発 基 金	216,505	
ふるさと館備品等管理運営基金	22,849	
道の駅甘楽管理運営基金	74,547	
国民健康保険基金	166,949	
長岡今朝吉福祉基金	91,201	
介護保険給付費準備基金	67,285	
柴田教育基金	7,957	
甘楽町ふるさとづくり基金	90,905	
甘楽町収入印紙等購買基金	400	
森林環境譲与税基金		
アスカ教育基金	18,001	
公共施設等整備基金	215,132	
有 価 証 券	40	(株)みずほ銀行株券
計	3,328,817	

### 公債の状況(令和4年度末)

地方債残高の推移

(単位:百万円)

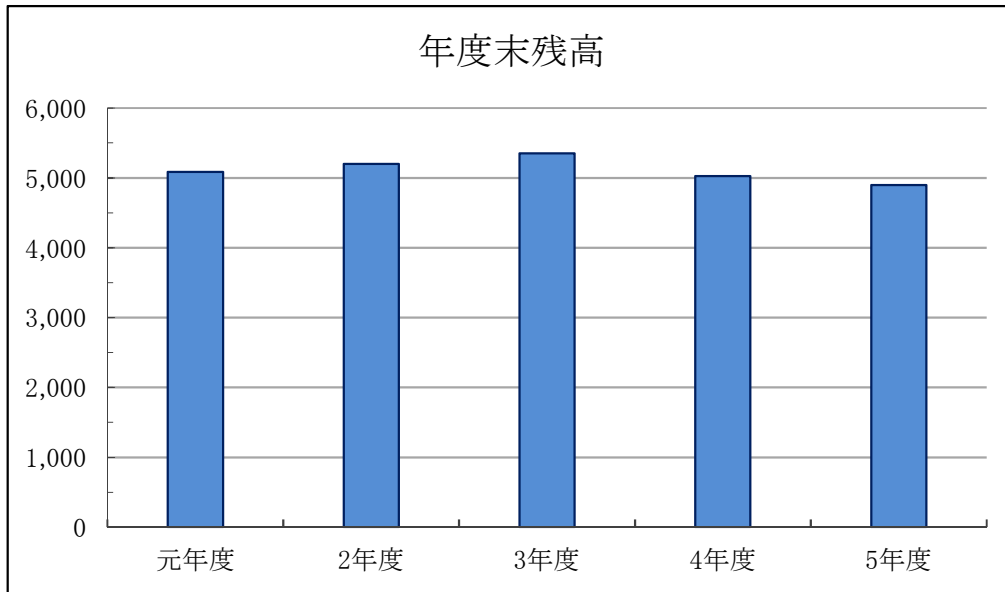

発行高の推移

(単位:百万円)

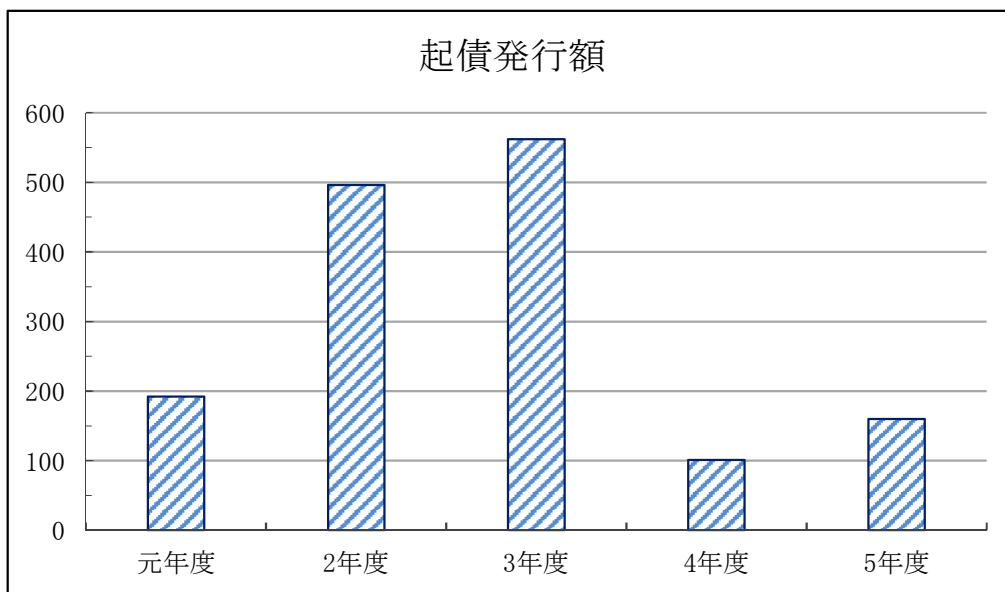

(単位:百万円)

	元年度	2年度	3年度	4年度	5年度
年度末残高	5,086	5,200	5,349	5,026	4,897
発行額	192	496	562	101	160

注) 5年度は当初予算による見込額を計上しています。

4年度は決算見込みによります。



## 7. む す び

今回の公表は以上です。公営企業の定めるところにより、水道事業会計については、別に公表いたします。

今年度は新たに、病気又は病気回復期の子どもを預かる「病児・病後児保育事業」、妊娠期から出産・子育てまで安心して子育てができる環境を整備する「出産・子育て応援金交付事業」などの子育て支援対策事業のほか、食料・農林水産業の生産力向上と持続性の両立を目指す、オーガニックビレッジを推進する事業などを行う予定です。

引き続き、しあわせホームタウン甘楽を目指して住民参加型行政の構築に努め、未来に向かって誇りと希望を持って暮らせる甘楽町をつくりあげていく所存です。

今後とも、一層のご支援とご協力をお願いして、この公表を終わります。