

認定農業者連絡協議会講演会を開催

産業課農林係 内線411

甘楽町認定農業者連絡協議会（吉田正一会長）では2月15日、ら・かんらで古屋由美子さん（有アイエヌオールコンサルティング代表取締役・中小企業診断士）を講師に迎えて講演会を開催しました。講演では、「お客様に届ける工夫〜消費者目線で販売を考えると〜消費所などで商品が消費者の目に留まる工夫などを語っていただきました。聴講した認定農業者や道の駅の販売者など約30人は、熱心に耳を傾けていました。



消費者の視点から販売について考えた講演会

金婚

結婚50周年（金婚式）を迎えたご夫婦に慶祝状と記念品を贈呈しました。おめでとうございます。

金婚式名簿

（敬称略）

氏名	夫妻	地区
江原	敏秋 男 枝	金井
吉田	寅絹 男子	小幡
小柏	憲光 男子	天引

町では、結婚50周年（金婚）を迎えるご夫婦を祝福しています。婚姻の届出後50年が経過した日に町内に引き続き5年以上お住まいのご夫婦であれば、いつでも申請することができます。

■ 問い合わせ にこにこ甘楽 ☎(67)7655 健康課福祉係(内線602・603)

年金の届出が必要なとき

国民年金被保険者には、職業などによって3つの種別があり、それぞれ加入手続きが違います。被保険者の種別が変わったときは、忘れずに手続きを行います。



国民年金からのお知らせ ■ 住民課住民係 内線264

任意加入制度のご案内

老齢基礎年金は、20歳から60歳までの40年間保険料を納めなければ、満額を受け取ることができません。納付済期間が40年間に満たない場合は、60歳から65歳になるまでの間、国民年金に任意加入し、保険料を納めることができます。

また、老齢基礎年金を受け取るためには、保険料の納付済期間と免除期間などを合わせて10年以上必要となりますが、この要件を満たしていない場合は70歳になるまで任意加入することができます。

このほかに、外国に居住する20歳以上60歳未満の日本人の人も任意加入することができます。

■ 問い合わせ

高崎年金事務所

☎027(322)4299



健康な歯は財産

小学校6年生 むし歯ゼロおめでとう

乳歯にも永久歯にもむし歯のない小学校6年生を表彰しました。表彰児童は74人。6年生の78.7%でした(前年度は72.5%)。

健康な歯は財産です。これからもきちんと管理を続け、歯を大事にしてください。(敬称略)

小幡小6年生児童



小幡小学校(23人)

新井琴乃 石黒紬愛 井上海翔 落合叶多
加藤瑛太 熊井戸寧々 桑原祐隼 小金澤春樹
小金澤琉衣 小林拓翔 茂原紗菜 清水寿華
杉山侑輝 田中亨弥 田中美羽 富岡大駆
野口佳祐 前澤宗介 松井瑛汰 松野志音
森田望花 柳澤愛梨 山本七海

福島小学校(19人)

新井拓人 新井陽菜 石川深月 市川 巧
伊藤悠真 今成梨乃 大河原央多 大河原廉太
恩幣陽菜 金澤夢桜 久保田柊生 倉林万優
齊藤陽直 高柳 巧 勅使河原寛太 外所加帆
長岡朱莉 櫛島昊志 柳澤一成

新屋小学校(32人)

赤石春人 大類龍聖 加藤結愛 金田柚希
木村有希 黒澤 柊 小巻智紗都 茂原奏琉
関 壘斗 高橋青快 堀口真奈 町田 優
松井結愛 松本一真 森谷希寧 山田航平
浅川美里菜 市場しずく 大澤晴空 大類修斗
岡本いちる 久保愛結 黒澤実菜 田中伶奈
田村 翔 土屋穂乃花 中嶋肅温 野口 駆
畑中瑠生 山田ひまり 吉田旺介 渡邊輝虹

環境保健協会

からのお知らせ

vol.138

野焼きは禁止されています

家庭ごみの焼却、いわゆる「野焼き」については、「廃棄物の処理及び清掃に関する法律」と「群馬県の生活環境を保全する条例」により禁止されています。

ごみの焼却はダイオキシン類の発生原因となり環境に負荷を与えることになることはもちろん、「悪臭のため窓が開けられない」「洗濯物に臭いがつく」など近隣の方々に大変な迷惑がかかります。また、火災につながることもあり、大変危険です。

ごみは燃やさずに必ず分別して、指定日に収集場所へ出してください。



ドラム缶焼却、ブロック積み焼却、穴を掘ってのごみ焼却は、野焼きと同じですので行わないようにしてください。ダイオキシン類は、焼却過程で発生します。



ごみ収集場所に出すことのできない竹や太い枝木などは、燃やさずにシルバー人材センターなどに処分を依頼してください。

■ 問い合わせ 住民課環境係 内線269



小幡の「せせらぎの路」は、町を南北に縦断する雄川に沿って道の駅甘楽の南から裏門橋まで続く遊歩道です。老朽化が進んでいたため、平成30年度から県の補助金

を受けて改修し、このたび整備が完了しました。心安らぐ雄川のせせらぎを感じながら、散策してみてください。

せせらぎの路の整備が完了しました

産業課商工観光係 内線413

せせらぎの路がつなぐ新しい町の観光施設

2 甘楽ふるさと館 ☎74-2660

昨年リニューアルした甘楽ふるさと館せせらぎの湯でリフレッシュ！

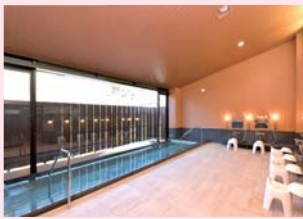

1 道の駅甘楽 ☎74-5445

お食事処 せせらぎ亭

道の駅甘楽の食堂が「せせらぎ亭」としてリニューアルしました。



甘楽町公式SNSをご利用ください

■ 問い合わせ 企画課情報政策係 内線440

町では公式ホームページや安全安心メールによる情報伝達のほかにSNSを活用し、情報を発信しています。

現在運用しているSNSはFacebook(フェイスブック)、YouTube(ユーチューブ)、Instagram(インスタグラム)、LINE(ライン)です。ぜひご利用ください。なお、各種SNSのコメント欄への返信は行いません。

※SNSとはソーシャル・ネットワーキング・サービスの略で、登録された利用者同士が交流できるWebサイトの会員制サービスです。(参照：総務省HP「国民のための情報セキュリティサイト」)



Facebook

イベント情報などをお知らせします



Instagram

四季折々の風景などを紹介します



YouTube

町紹介動画やドローン動画を公開しています



LINE

生活に役立つ情報をお届けします

↓ かんらちゃんのLINEスタンプも販売しています

ニカラグアのひょうたん島?!オメテペ島

(Isla de Ometepe)

火山とニカラグア湖に囲まれた豊かな自然のなかで、
ゆっくりとした時間を過ごせる場所です。

■ 問い合わせ

企画課企画調整係 内線241



オメテペ島情報

ニカラグア湖に浮かぶひょうたん型の島。ひょうたんを東西に倒した向きで浮かんでいます。人口約3万5,000人、面積276km²。農業や牧畜のほか、火山やビーチをいかした観光も盛んです。



本土からのアクセス

本土からは古都グラナダやオメテペ島の西側にあるリバス県からフェリーが通じています。

また、首都マナグアからも島内の空港へアクセス可能です。



↑カラフルな港。広大なニカラグア湖は波風も強く、海上にいます!

島名の由来

島名は「2つの山」という意味をもち、ひょうたんの丸い形の両方に「コンセプション火山」と「マデラス火山」がそびえ立っています。

島内のまわり方

ひょうたんのくびれ部分を通る1本の道が2つの火山をそれぞれ囲む道路をつないでいます。島内を車で1周するには1~2時間ほどかかります。



JICA調査団が出会った風景を紹介します

コンセプション火山



ひょうたんの西側にある火山。標高は1,610mです。

マデラス火山



ひょうたんの東側にある火山。標高は1,394m、火山湖が有名です。

サント・ドミンゴ ビーチ

コンセプション火山の北側にあるロングビーチ。ニカラグア湖の遊泳を楽しむことができます。

訪問時には海外からの観光客も訪れていました。

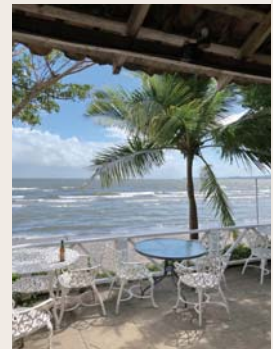

プランテーション(食用バナナ)の木

島はプランテーションの栽培が盛ん。アボカドなども大きな実をつけます。



オメテペの鳥「ウラカ」



ニカラグア湖面が反射したかのような美しい青色が特徴

のどかな牧畜



島内のいたるところで牛や馬などがのんびり歩いています。

国を超えた協力体制



島内には日本の協力により建てられた学校があります。